

Dossier informativo

Campeonato Nacional

Trabajo – Universal – Rastro 2025





Campeonatos Nacionales 2025

Trabajo – 36ª edición.

Universal – 6ª edición.

Rastro – 10ª edición.



REAL CEPPA

36º CAMPEONATO NACIONAL DE TRABAJO
6º CAMPEONATO NACIONAL UNIVERSAL
10º CAMPEONATO NACIONAL DE RASTRO

JUECES

7, 8, 9 DE MARZO

Zona Central
Pista de Atletismo
Antonio Fernandez Ortiz
Ciudad Deportiva
Municipal del Val
Avenida Virgen del Val, 4

Horst-Dieter Träger
RASTRO

Daniel Ruano
REAL CEPPA
OBEDIENCIA

Jirka Tichý
SONO
PROTECCIÓN

Jorge González
REAL CEPPA
EXPOSICIÓN CNU

BOOMER DE LA VIEJA ENCINA

ALCALÁ DE HENARES
CIUDAD PATRIMONIO DE LA HUMANIDAD

ALCALÁ DE HENARES
AYUNTAMIENTO

ARION

REYER sportDOG

La Chopera
Hospital Veterinario

WUSV

CEPPA

CIUDAD DEPORTIVA MUNICIPAL



CAMPEONATO CLASIFICATORIO PARA LOS MUNDIALES WUSV IP

WUSV UNIVERSAL



ALCALÁ DE HENARES
AYUNTAMIENTO



ARION



REYER
sportDOG

Pedro Luis Gutiérrez (2008)



Marcos Ferré (2023)



Pierre Lamarie (2019)



Participan los tres campeones del mundo españoles

Un gran palmarés por equipos



Campeonatos del Mundo palmarés por equipos:

- Alemania 2024 – 3º
- Hungría 2023 – 1º CAMPEONES DEL MUNDO
- España 2021 – 2º
- Italia 2019 – 3º
- España 2010 – 2º
- Alemania 2009 – 2º

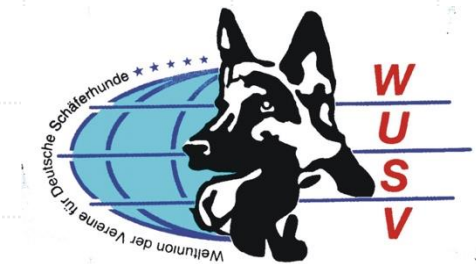

QUIÉNES SOMOS



Asociación sin ánimo de lucro, oficialmente reconocida de criadores de perros de raza pura de pastor alemán (R.D. 558/2001)

47 años de conservación y selección

Más de 1600 asociados.

15 delegaciones y 92 grupos de trabajo.

Miembro de la Unión Mundial de Clubes de Perro de Pastor Alemán que engloba a más de 96 países y más de 500.000 miembros



**CEPPA ES
PASTOR
ALEMÁN DE
PURA RAZA**



EL PERRO DE PASTOR ALEMÁN ORIGINAL ES **CEPPA**

saludable
sociable
útil
bello



Establecer normas, mejora el bienestar.© Real CEPPA

fiable
1980 - 2010



tatuaje

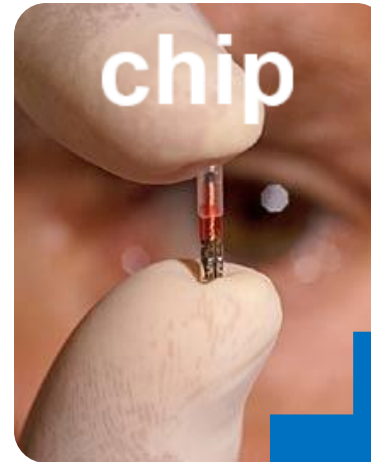

chip

2010 - actualidad
avanzado

veraz



adn



Real CEPPA DESDE 1978



control displasia cadera y codos sociabilidad estándar, utilidad, deporte

Fecha	Propietario	Firma del vendedor	Firma del comprador

PRUEBAS (Ruego, Rellene los datos de la Cartilla).

Localidad	Grado	A	Puntos Total	Nombre del Comisario	Nombre del juez
Nombre del gulo	Fecha	B	Puntos Califc	Firma	Firma
Firma		C	Puntos TSB		
Localidad	Grado	A	Puntos Total	Nombre del Comisario	Nombre del juez
Nombre del gulo	Fecha	B	Puntos Califc	Firma	Firma
Firma		C	Puntos TSB		
Localidad	Grado	A	Puntos Total	Nombre del Comisario	Nombre del juez
Nombre del gulo	Fecha	B	Puntos Califc	Firma	Firma
Firma		C	Puntos TSB		
Localidad	Grado	A	Puntos Total	Nombre del Comisario	Nombre del juez
Nombre del gulo	Fecha	B	Puntos Califc	Firma	Firma
Firma		C	Puntos TSB		
Localidad	Grado	A	Puntos Total	Nombre del Comisario	Nombre del juez
Nombre del gulo	Fecha	B	Puntos Califc	Firma	Firma
Firma		C	Puntos TSB		
Localidad	Grado	A	Puntos Total	Nombre del Comisario	Nombre del juez
Nombre del gulo	Fecha	B	Puntos Califc	Firma	Firma
Firma		C	Puntos TSB		
Localidad	Grado	A	Puntos Total	Nombre del Comisario	Nombre del juez
Nombre del gulo	Fecha	B	Puntos Califc	Firma	Firma
Firma		C	Puntos TSB		
Localidad	Grado	A	Puntos Total	Nombre del Comisario	Nombre del juez
Nombre del gulo	Fecha	B	Puntos Califc	Firma	Firma
Firma		C	Puntos TSB		

Certificado de Cría, Utilidad y Genealógico

Para el perro de Pastor Alemán:

Sexo: Tipo de pelo: Nº de Chip:

Color y marcas:

Datos específicos:

Fecha de nacimiento:

Criador:

Domicilio:

Consanguinidad: Hermanos:

Camada compuesta por:

Exclusivamente se podrá hacer uso de este documento (Pedigri) para apuntes, copias o traslados a otros libros de orígenes, con el permiso expreso del RCEPPA. Todo sello que se imprima en este documento debe realizarse por la Oficina del Libro de Cría del RCEPPA, exceptuando los cambios de propietarios, pruebas, calificaciones, etc., que se reflejarán en la cartilla (parte trasera). El pedigri solo tiene validez cuando este firmado por el propio criador. Tiene valor como certificado en el sentido jurídico. ¡Quién falsifique o haga mal uso de él, será perseguido por el RCEPPA por la vía penal! El pedigri es el certificado escrito del perro, con su nombre, origen y ascendencia y debe ser entregado a su nuevo propietario, pero siempre es propiedad del RCEPPA. Si existiera incongruencia como por ejemplo: identidad dudosa del perro o propietario, el RCEPPA puede pedir el pedigri y retenerlo si fuera necesario. En caso de fallecimiento del animal, el pedigri debe ser enviado a la Oficina de Cría del RCEPPA.

Obsevaciones:

Veracidad de los datos arriba relacionados: (Firma del criador)

Certificado de datos y pruebas: El ejemplar arriba indicado ha sido inscrito en el Libro de Cría de Pastores Alemanes (CPR). El pedigri ha sido elaborado por el RCEPPA miembro de la WUSV (Weltunion der Vereine für Deutsche Schäferhunde). Los datos de la ascendencia han sido comprobados y se confirma su veracidad.

Por la Oficina del Libro de Cría del RCEPPA

CPR Tomo:

Certificado Control Camada emitido por el Real CEPPA para

Nombre del Perro:

Espacio reservado para etiqueta identificación microchip

Fecha Nacimiento:

Fecha Inspección:

Sexo:

Criador:

Titular:

Padre:

Madre:

Este perro de raza pura de pastor alemán ha sido criado bajo las normas de cría del Real CEPPA, Asociación de Criadores oficialmente reconocida por las Autoridades Competentes Españolas (RD 558/2001 – RD 1557/2005) y único club miembro de la Unión Mundial de Clubes de Perros de Pastor Alemán (WUSV).

Este documento certifica que los propietarios de este perro de raza pura de pastor alemán han aceptado el prototipo racial del perro de pastor alemán de la camada de cría.

CONTROL EN EL Real CEPPA



CRÍA SALUDABLE Y CONTROLADA ES CEPPA



EL Real CEPPA EN CIFRAS...



15 DELEGACIONES DISTRIBUIDAS POR TODA ESPAÑA

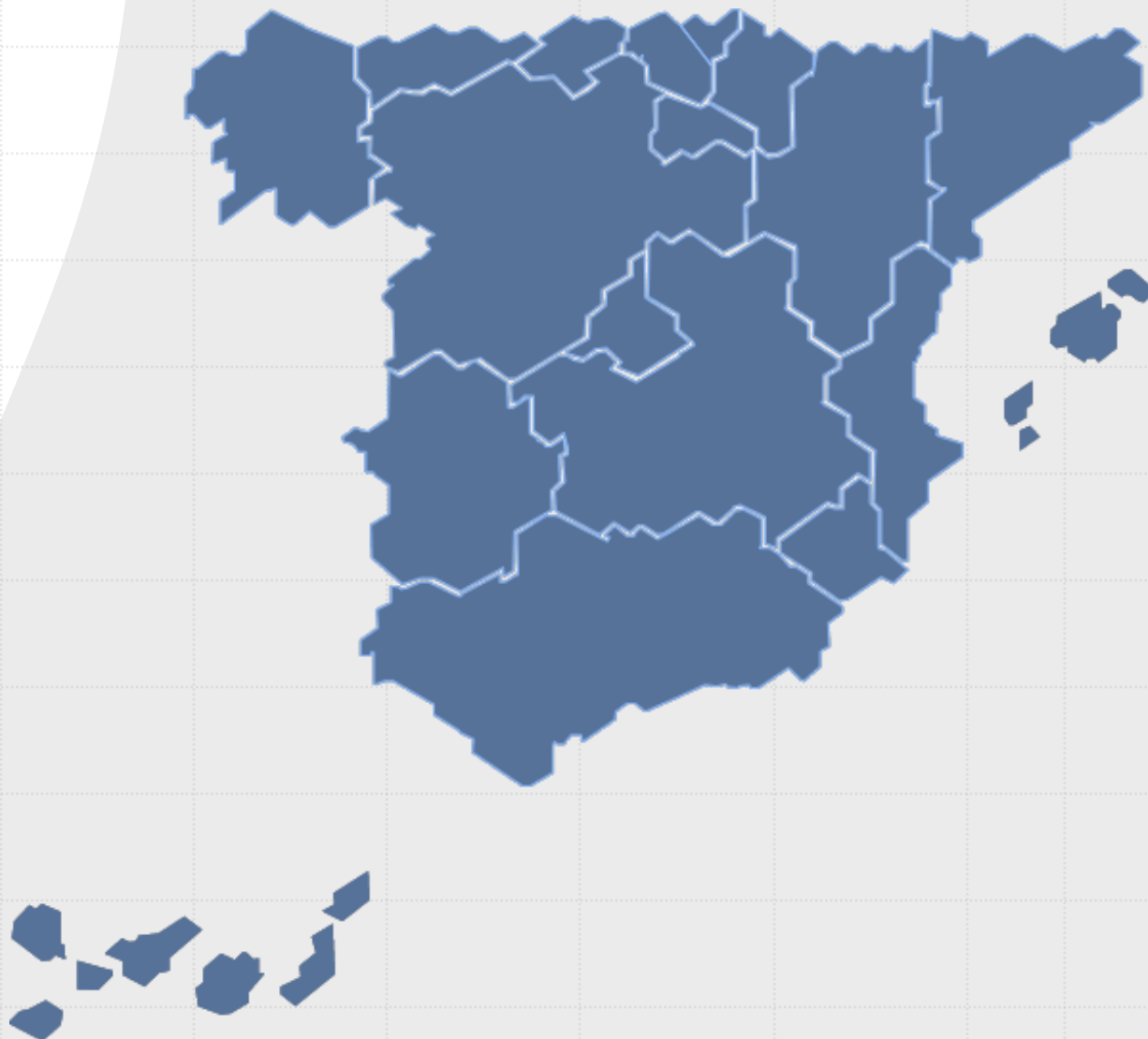



JUECES EVALUADORES



40 jueces
de morfología y pruebas de utilidad IGP

2.000 ejemplares

evaluación morfológica cada año



1100 ejemplares

pruebas de sociabilidad, trabajo IGP, AD y confirmación cada año





► **92 grupos de trabajo**
presentes en cada Comunidad Autónoma

una cosa más ...



100.000
perros

de pastor alemán controlados por el Real CEPPA



¿Qué es una Campeonato Nacional de Trabajo, Universal y Rastro?

Es una actividad deportiva y cinológica, que mediante toda una serie de ejercicios englobados en tres disciplinas (rastreo, obediencia y protección), jueces especialistas españoles y extranjeros evalúan los ejercicios basándose en un reglamento internacional que se denomina IGP. Adicionalmente, los competidores que optan al campeonato Universal, un juez de morfología del club califica y clasifica a los ejemplares en base a su idoneidad con el estándar racial.

Todos los perros que compiten en estos campeonatos están identificados y comprobado su parentesco mediante marcadores genéticos (ADN), han superado satisfactoriamente evaluaciones de sociabilidad y carácter, conformidad con el estándar racial, su condición física y la salud articular.

Se reúnen los mejores perros de pastor alemán de España, y los 5 mejores de cada campeonato serán los integrantes del equipo español del Real CEPPA para los campeonatos mundiales de la WUSV (Organización Mundial de Clubes del perro de pastor alemán).



CAMPEONATOS REAL CEPPA

ALCALÁ DE HENARES 2025

- 400 personas entre competidores, acompañantes y visitantes.
- 1000 pernoctaciones y servicios de restauración durante los 3 días.

Datos de interés



Datos de interés

43 COMPETIDORES POR C.C.A.A./Delegación.

ANDALUCIA	6
ARAGON	5
ASTURIAS	1
C. VALENCIANA	7
CANTABRIA	2
CASTILLA Y LEON	1
CATALUÑA	2
EUSKADI-NAVARRA	1
GALICIA	1
I. BALEARES	1
I. CANARIAS	3
MADRID	11
MURCIA	2



CAMPEONATOS REAL CEPPA - ALCALÁ DE HENARERS 2025

CAMPEONATOS NACIONALES CEPPA

DIFUSIÓN EN MEDIOS

EDICIONES ANTERIORES



Los mejores perros de pastor alemán de España se dan cita en Alcalá de Henares

El perro de pastor Alemán, 125 años de historia como perro de utilidad y familia. El Real CEPPA tiene la misión de conservar y mejorar la raza del perro de pastor Alemán para que siga siendo un perro saludable, útil, social, bello y el mejor compañero

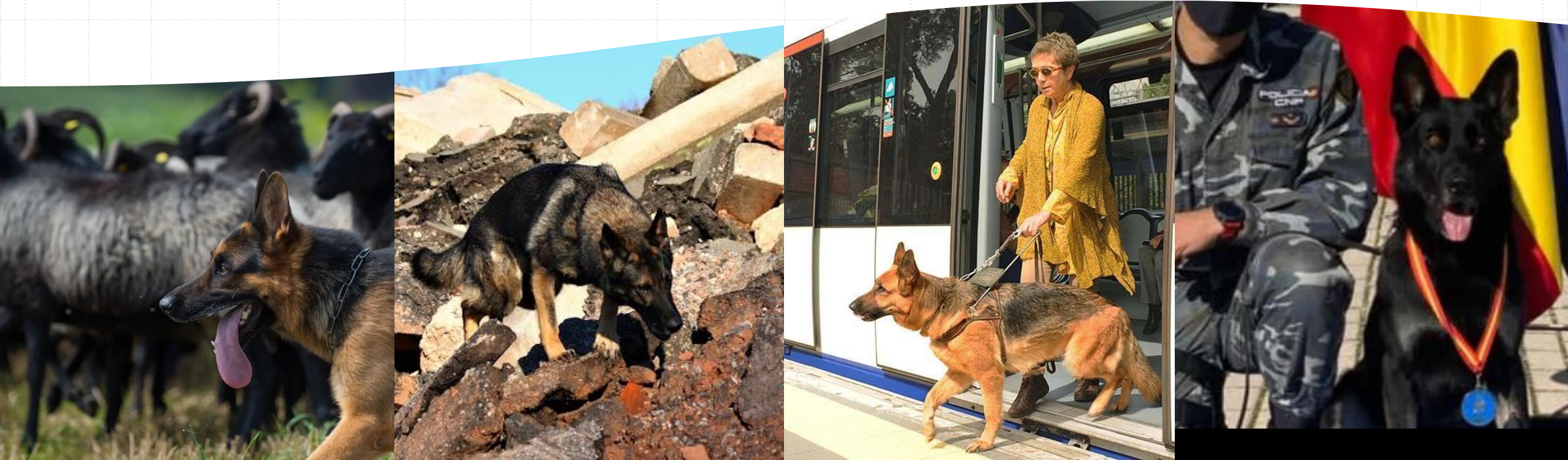



ALCALÁ DE HENARES, Ciudad Patrimonio de la Humanidad

Real CEPPA

36º Campeonato Nacional de Trabajo 2025

6º Campeonato Nacional Universal 2025

10º Campeonato Nacional de Rastro 2025

Establecer normas, mejora el bienestar.©

ALCALÁ DE HENARES, 7, 8 y 9 marzo

A ALCALÁ DE HENARES
AYUNTAMIENTO

CIUDAD
DEPORTIVA

MUNICIPAL

ARION

**CEPPA**
Real Club
del Pecho de Pastor Alemán
www.realceppa.es



**La Chopera**
Hospital Veterinario

REYER
sportDOG
www.sportdog.es



Datos básicos CNT/CNU/CNR 2025:

- **Fecha:** 6 a 9 de marzo 2025
- **Lugar:** Zona Central Pista de Atletismo Antonio Fernández Ortiz - Ciudad Deportiva Municipal del Val - Avenida Virgen del Val, 4 – **Alcalá de Henares (Madrid).**
- **Horarios generales:**

Jueves: 8:00 a 17:00	Viernes: 8:30 a 17:00
Sábado: 8:30 a 17:00	Domingo: 8:30 a 16:00



INSCRITOS CNT /CNU 2025

Dorsal	Ejemplar	Guia	Delegacion	GT	A	B	C	Total	Campeonato
1	BOOMER DE LA VIEJA ENCINA	FRANCISCO JAVIER LOPEZ RICO	CNT 2024	JARDINES DEL REAL					CNT+CNU
2	EPOS SGA TEAM	MARÍA ALBERT	CATALUÑA	CHICHET	99	90	97	286	CNT+CNU
3	KROKO DE PARAYAS	ISRAEL MARCOS MARCELO	MADRID	CCAM99	97	93	94	284	CNT
4	ELVIS DE PARAYAS	PEDRO LUIS GUTIERREZ REBOLLEDO	ARAGON	PARAYAS	92	91	98	281	CNT
5	YIYO DE PARAYAS	AARON MARTÍNEZ SACRISTÁN	MADRID	MI JARDIN	98	88	95	281	CNT
6	AKANA DE LA ESPUELA	SERGIO ARRIBAS DIAZ	MADRID	CCAM99	95	95	91	281	CNT+CNU
7	JUKER I DE MONTEFIERO	ADOLFO PEREZ	MADRID	CCAM99	94	91	95	280	CNT
8	GUIDO DE SEGERSAM	BORJA CASTAÑOSA ÁNGEL	C. VALENCIANA	CAN-SPORT VILAMARXANT	99	87	92	278	CNT
9	XAVI DE JARDINES DEL REAL	MARCOS FERRE REAL	WUSV 2024	JARDINES DEL REAL	97	84	96	277	CNT
10	OTON DE LETICAN	VICENTE AVILA LABRADOR	GALICIA	YIMBOJAL	94	93	90	277	CNT+CNU
11	IBBO DE DAYURI	DAVID VILA GONZALEZ	ARAGON	DE DAYURI	97	90	90	277	CNT+CNU
12	LEON VON DER LABACH	SERGIO GONZÁLEZ BETRAN	WUSV 2024	DOG TRAINING INDALO	96	85	95	276	CNT+CNU
13	ALF DEL CONCEYU FARIÑON	GONZALO JOSE VICENTE CORTES	MURCIA	LA MANGA	96	90	89	275	CNT
14	BENTO DE LAS CHAPAS	JONAY ALEMÁN GUTIÉRREZ	MADRID	SAIRANAC	90	91	93	274	CNT+CNU
15	YODA VOM ZUGVOGEL	RUBEN DARIO CRUZ COSTA	ARAGON	DOG TRAINING INDALO	99	83	92	274	CNT
16	QUINTORNADO VON DER KATZE	ALBERTO MARTÍNEZ GONZALEZ	CASTILLA LEON	VOM ZUGVOGEL	94	89	91	274	CNT+CNU
17	IMOBACH DE MAGEC	BLAS A. MIRANDA SANTANA	MURCIA	SAIRANAC	91	89	92	272	CNT
18	YVAR EUROPEAN K9 TRAINING BASE	IGNACIO ANTUÑA ALVAREZ	EUSKADI-NAVARRA	EL KELAN	93	88	90	271	CNT
19	LOGAN DE POZALMURO-HOUSE	CARLOS MENGOT ALBORS	MADRID	VORAN	96	83	89	268	CNT+CNU
20	ORTH Z ARTHEMILLY	PIERRE LAMARIE	ARAGON	DOG TRAINING INDALO	96	87	85	268	CNT+CNU
21	DRAGO VOM HAUS VORTKAMP	ANDRES MORENO SANCHEZ	ANDALUCIA	KENITRA	93	83	91	267	CNT
22	RONY DE PARAYAS	JUAN JOSÉ GRANDE PÉREZ	MADRID	CCAM99	93	84	90	267	CNT
23	DRAGO VOM NIEDERBÜHLER TOR	ANTONIO RODRIGUEZ GARCIA	EUSKADI-NAVARRA	FUERZA BELLA	90	87	89	266	CNT
24	HANS DE PARAYAS	FERNANDO FERNANDEZ DIAZ	ANDALUCIA	AL-GUADAÍRA	97	79	89	265	CNT
25	RACO VON PEROH	JOSE IGNACIO MANJON BERMUDEZ	EUSKADI-NAVARRA	FONTAO	88	89	85	262	CNT
26	FITO DE MARCHAMALO	FRANCISCO SEVILLANO GALA	C. VALENCIANA	VORAN	79	92	90	261	CNT+CNU
27	GERO DEL VALLE DE ALCALANS	CRISTOBAL PERIS	C. VALENCIANA	VORAN	86	85	89	260	CNT
28	SUE VON DER DAELLENBERGHÜTE	LUCÍA RUIZ COLLAZOS	MADRID	CCAM99	97	75	88	260	CNT
29	YANKI VOM ZUGVOGEL	BRUNO MAZA	WUSV 2024	JARDINES DEL REAL	90	85	85	260	CNT
30	OLA DE PARAYAS	JUAN JESUS VERA MESA	MURCIA	PARAYAS	98	73	85	256	CNT+CNU
31	SACHA DE MONTEFIERO	BERNABE MUÑOZ ROJAS	C. VALENCIANA	VORAN	80	80	94	254	CNT+CNU
32	BLUES VOM HAUS ROHDE	RAÚL GARCÍA LÓPEZ	CASTILLA LEON	KODOKAN	82	89	83	254	CNT+CNU
33	ROKO DE PARAYAS	RAFAEL GONZALEZ BESTARD	ARAGON	ISLA DEL REY	85	80	80	245	CNT+CNU
34	FERO VON DEN PLATTNASEN	JUAN CASADO GONZALEZ	ANDALUCIA	AL-GUADAÍRA	79	80	83	242	CNT
35	IRGA DE MAGEC	JESUS PÉREZ RODRÍGUEZ	MURCIA	TAORO	87	75	80	242	CNT
36	BOSSANOVA VOM HAUS ROHDE	FRANCISCO JAVIER NECTALÍ DÍAZ	CASTILLA LEON	KODOKAN	79	78	84	241	CNT+CNU
37	SATORIS GERRY	JOSE LUIS GARCIA VICENTE	ARAGON	DOG TRAINING HUESCA	80	75	82	237	CNT
38	JUTTA LYNXFELSEN	JORGE MOLINERO GARCÍA	CASTILLA LEON	VOM ZUGVOGEL	80	71	81	232	CNT
39	ARGUIS DE LA YAKKA	JOSÉ FRANCISCO PÉREZ PEREZ	MADRID	TOSKAHUA	72	76	82	230	CNT+CNU
40	TOF DEL XIXON	FERNANDO PORCEL		DAYURI					CNU
41	BLEN DE PARAYAS	JESUS APARICIO MARTIN		MI JARDIN					CNU
42	SKAISER DE MUTRAYIL	JOSÉ LUIS OLLER GARCÍA		DOG TRAINING HUESCA					CNU
43	GURB DE MARCHAMALO	RAQUEL MARTINEZ FRANCO		CAN-SPORT VILAMARXANT					CNU

EQUIPO ORGANIZADOR JUECES



Manel Torreblanca
(Real CEPPA)
Jefe Jueces



Alejandro Menchero
(Real CEPPA)
Vocal Trabajo



Rodrigo González
(Real CEPPA)
Comisario General



Horst-Dieter Träger (SV)
Rastro



Jirka Tichý (SCKNO)
Protección



Daniel Ruano
(Real CEPPA)
Obediencia



Jorge González
(Real CEPPA)
Exposición CNU

JUECES

REAL CEPPA
36º CAMPEONATO NACIONAL DE TRABAJO
6º CAMPEONATO NACIONAL UNIVERSAL
10º CAMPEONATO NACIONAL DE RASTRO

7, 8, 9
DE MARZO

Zona Central
Pista de Atletismo
Antonio Fernández Ortiz
Ciudad Deportiva
Municipal del Val
Avenida Virgen del Val, 4



Horst-Dieter Träger
SV
RASTRO



Daniel Ruano
REAL CEPPA
OBEDIENCIA



Jirka Tichý
SCKNO
PROTECCIÓN



BOOMER DE LA VIEJA ENCINA



Jorge González
REAL CEPPA
EXPOSICIÓN CNU



ALCALÁ DE HENARES
CIUDAD PATRIMONIO DE LA HUMANIDAD



EQUIPO ORGANIZADOR RASTO



**Horst-Dieter
Träger (SV)
Rastro**

**Juez Disciplina (A)
Mr. Horst-Dieter Träger (SV)**

Equipo de Rastro

Jefe de Trazadores: D. Emilio Rujas Fernández

D. Emilio García Ruiz

D. David Granado Gómez

Dña. Ruth Iglesias Zavala



REAL CEPPA

**36º CAMPEONATO NACIONAL DE TRABAJO
6º CAMPEONATO NACIONAL UNIVERSAL
10º CAMPEONATO NACIONAL DE RASTRO**

JUECES

**7, 8, 9
DE MARZO**

**Zona Central
Pista de Atletismo
Antonio Fernandez Ortiz
Ciudad Deportiva
Municipal del Val
Avenida Virgen del Val, 4**

**Horst-Dieter Träger
SV
RASTRO**

**Daniel Ruano
REAL CEPPA
OBEDIENCIA**

**Jirka Tichý
SKINO
PROTECCIÓN**

**Jorge González
REAL CEPPA
EXPOSICIÓN CNU**

BOOMER DE LA VIEJA ENCINA

**ALCALÁ DE HENARES
CIUDAD PATRIMONIO DE LA HUMANIDAD**

**ALCALÁ DE HENARES
AYUNTAMIENTO**

**CIUDAD DEPORTIVA
MUNICIPAL**

**La Chopera
Hospital Veterinario**

ARION

**REYER
sportDOG**

EQUIPO ORGANIZADOR OBEDIENCIA



Daniel Ruano
(Real CEPPA)
Obediencia

Juez Disciplina (B)

D. Daniel Ruano Bou (Real CEPPA)

Equipo de Obediencia

Jefe de Pista: D. Manuel Mata Soria

Control: D. Roberto García

Control: Dña. Noemí Monreal Madrid

Grupo de pista:

Dña. Tamara Álvarez Mingo

D. Iván Artigas Jiménez

Figurante suplente 1

Figurante suplente 2



JUECES

Horst-Dieter Träger
SI
RASTRO

Daniel Ruano
REAL CEPPA
OBEDIENCIA

JHD:
LIVING GRÁFICO
Jeff Harner

Jirka Tichý
SČNO
PROTECCIÓN

BOOMER DE LA VIEJA ENCINA

7, 8, 9
DE MARZO

Zona Central
Pista de Atletismo
Antonio Fernandez Ortiz
Ciudad Deportiva
Municipal del Val
Avenida Virgen del Val, 4

Jorge González
REAL CEPPA
EXPOSICIÓN CNU



ALCALÁ DE HENARES
CIUDAD PATRIMONIO DE LA HUMANIDAD



EQUIPO ORGANIZADOR PROTECCIÓN



Jirka Tichý
(SCKNO)
Protección

Juez Disciplina (C)
Mr. Jirka Tichý (SCKNO)

Equipo de Protección

D. Lucas Martínez Sancho
D. José Antonio Almeida López
D. Álvaro Caballero García
D. Fabián Wittig



Horst-Dieter Träger
RASTRO

Daniel Ruano
REAL CEPPA
OBEDIENCIA

JHD:
LIVING GRAPHIC
Jeff Hume

Jirka Tichý
SCKNO
PROTECCIÓN

BOOMER DE LA VIEJA ENCINA

Jorge González
REAL CEPPA
EXPOSICIÓN CNU



ALCALÁ DE HENARES
CIUDAD PATRIMONIO DE LA HUMANIDAD



ALCALÁ DE HENARES
AYUNTAMIENTO





EQUIPO ORGANIZADOR EXPOSICIÓN



Jorge González
(Real CEPPA)
Exposición CNU



Rodrigo González
Comisario



Fernando Cordero
Comisario



Horst-Dieter Träger
RASTRO



Daniel Ruano
REAL CEPPA
OBEDIENCIA



Jirka Tichý
SINO
PROTECCIÓN



BOOMER DE LA VIEJA ENCINA

7, 8, 9
DE MARZO

Zona Central
Pista de Atletismo
Antonio Fernandez Ortiz
Ciudad Deportiva
Municipal del Val
Avenida Virgen del Val, 4



Jorge González
REAL CEPPA
EXPOSICIÓN CNU



ALCALÁ DE HENARES
CIUDAD PATRIMONIO DE LA HUMANIDAD



INSPECCIÓN VETERINARIA

- **Fecha:** 6 de marzo 2025
- **Lugar:** Zona Central Pista de Atletismo Antonio Fernández Ortiz - Ciudad Deportiva Municipal del Val - Avenida Virgen del Val, 4 Alcalá de Henares (Madrid).
- **Horario:** 08:00 – 10:00.
- **Importante:** para poder iniciar los entrenamientos se deberá haber pasado la inspección veterinaria. Los participantes deberán traer consigo la cartilla sanitaria de su perro, al día.



PARKING COMPETIDORES

IMPORTANTE: los competidores tendrán una zona de parking reservada, para acceder a esa zona tenemos que enviar la lista de matrículas permitidas al Ayuntamiento para tener acceso a dicha área. Comunicar en el grupo de WhatsApp el número de la matrícula.

La velocidad en el parking es de 5 Km/hora ya que la zona es frecuentada por deportistas. Se ruega mantener limpia la zona de parking.



Horarios entrenamientos obediencia Jueves 6

Dorsal	Tiempo	Dorsal	Tiempo	Dorsal	Tiempo	Dorsal	Tiempo
1	0830 0835	12	0925 0930	23	1020 1025	34	1115 1120
2	0835 0840	13	0930 0935	24	1025 1030	35	1120 1125
3	0840 0845	14	0935 0940	25	1030 1035	36	1125 1130
4	0845 0850	15	0940 0945	26	1035 1040	37	1130 1135
5	0850 0855	16	0945 0950	27	1040 1045	38	1135 1140
6	0855 0900	17	0950 0955	28	1045 1050	39	1140 1145
7	0900 0905	18	0955 1000	29	1050 1055	40	1145 1150
8	0905 0910	19	1000 1005	30	1055 1100	41	1150 1155
9	0910 0915	20	1005 1010	31	1100 1105	42	1155 1200
10	0915 0920	21	1010 1015	32	1105 1110	43	1200 1205
11	0920 0925	22	1015 1020	33	1110 1115		

Horarios entrenamientos protección Jueves 6

Dorsal	Tiempo	Dorsal	Tiempo	Dorsal	Tiempo	Dorsal	Tiempo
1	1210 1215	12	1305 1310	23	1400 1405	34	1455 1500
2	1215 1220	13	1310 1315	24	1405 1410	35	1500 1505
3	1220 1225	14	1315 1320	25	1410 1415	36	1505 1510
4	1225 1230	15	1320 1325	26	1415 1420	37	1510 1515
5	1230 1235	16	1325 1330	27	1420 1425	38	1515 1520
6	1235 1240	17	1330 1335	28	1425 1430	39	1520 1525
7	1240 1245	18	1335 1340	29	1430 1435	40	1525 1530
8	1245 1250	19	1340 1345	30	1435 1440	41	1530 1535
9	1250 1255	20	1345 1350	31	1440 1445	42	1535 1540
10	1255 1300	21	1350 1355	32	1445 1450	43	1540 1545
11	1300 1305	22	1355 1400	33	1450 1455		

Información relevante entrenamientos y competición

- **Horarios:** se cumplirá rigurosamente la tabla de horarios, los competidores que no se presenten a la hora prevista en el punto de entrada perderán su tiempo de entrenamiento, por lo que aconsejamos llegar con tiempo suficiente.
- **Bienestar animal:** los competidores velarán por los cuidados de sus perros durante toda la competición. El bienestar de los perros y su salud es la prioridad en todas las actividades del Real CEPPA. Cualquier acto que pueda poner en riesgo la salud o el bienestar será motivo de descalificación y el correspondiente expediente disciplinario.
- **Collares permitidos:** se puede utilizar durante los entrenamientos cualquier collar que no sea de ahorque, de púas o cualquier otro dispositivo que puedan producir dolor o dañar la integridad del perro. Siempre bajo la supervisión del personal de control de entrada de la organización.
- **Limpieza:** cada guía es responsable de su perro, el Ayuntamiento de Alcalá de Henares pone a nuestra disposición las instalaciones deportivas y debemos extremar la limpieza y su mantenimiento. Los guías son responsables de recoger las heces de sus perros y depositarlas en los contenedores que estarán ubicados en el recinto deportivo para tal efecto y deberán aplicar agua jabonosa sobre los restos de orina.

Horarios jueves 6 resto actividades

ESTADIO:

- **Presentación figurantes y pista de protección “PERRO EN BLANCO”:**

- **Inicio: 16:00**
- **Final: 17:00**

- **SORTEO:**

- **Inicio: 18:00**
- **Final: 20:00**



Bienvenida y SORTEO

SALÓN DE ACTOS CONVENTO CAPUCHINOS

C/Santiago, 20
Alcalá de Henares
Madrid

Horario: 18:00 – 20:00



ALCALÁ DE HENARES
AYUNTAMIENTO



ARION



La Chopera
Hospital Veterinario

REYER
sportDOG

Horarios competición

Viernes, 7 de marzo:

Estadio:

○ **Obediencia y protección:**

- inicio (primera obediencia) 08:45
- final (última protección) 15:40

○ **Individual y colectiva hembras:**

- Individual 15:50 – 16:10
- Colectiva 16:20 – 17:00

Rastreo:

- inicio (inicio primera tanda) 08:30
- final (inicio última tanda) 12:00

Nº Sorteo	Nº Catálogo	Nombre	A	B	C
1			V 08:30	S 08:30	D 15:00
2			V 08:30	S 08:30	D 14:50
3			V 08:30	S 09:00	D 13:50
4			V 08:30	S 09:00	D 13:40
5			V 09:30	S 09:30	D 13:30
6			V 09:30	S 09:30	D 13:20
7			V 09:30	S 11:20	D 13:10
8			V 09:30	S 11:20	D 13:00
9			V 11:00	S 11:50	D 11:00
10			V 11:00	S 11:50	D 10:50
11			V 11:00	S 12:20	D 10:40
12			V 11:00	S 12:20	D 10:30
13			V 12:00	S 14:10	D 10:20
14			V 12:00	S 14:10	D 10:10
15			S 08:30	D 14:10	V 10:10
16			S 08:30	D 14:10	V 10:20
17			S 08:30	D 12:20	V 10:30
18			S 08:30	D 12:20	V 10:40
19			S 09:30	D 11:50	V 10:50
20			S 09:30	D 11:50	V 11:00
21			S 09:30	D 11:20	V 13:00
22			S 09:30	D 11:20	V 13:10
23			S 11:00	D 09:30	V 13:20
24			S 11:00	D 09:30	V 13:30
25			S 11:00	D 09:00	V 13:40
26			S 11:00	D 09:00	V 13:50
27			S 12:00	D 08:30	V 15:20
28			S 12:00	D 08:30	V 15:30
29			D 08:30	V 08:45	S 15:10
30			D 08:30	V 08:45	S 15:00
31			D 08:30	V 08:45	S 14:50
32			D 08:30	V 09:30	S 13:50
33			D 09:30	V 09:30	S 13:40
34			D 09:30	V 11:20	S 13:30
35			D 09:30	V 11:20	S 13:20
36			D 09:30	V 11:50	S 13:10
37			D 11:00	V 11:50	S 13:00
38			D 11:00	V 12:20	S 11:00
39			D 11:00	V 12:20	S 10:50
40			D 11:00	V 14:10	S 10:40
41			D 12:00	V 14:10	S 10:30
42			D 12:00	V 14:40	S 10:20
43			D 12:00	V 14:40	S 10:10

Horarios competición

Sábado, 8 de marzo:

Estadio:

○ **Obediencia y protección:**

- inicio (primera obediencia) 08:30
- final (última protección) 15:20

○ **Individual y colectiva machos:**

- Individual 15:30 – 16:10
- Colectiva 16:10 – 17:00

Rastreo:

- inicio (inicio primera tanda) 08:30
- final (inicio última tanda) 12:00

Nº Sorteo	Nº Catálogo	Nombre	A	B	C
1			V 08:30	S 08:30	D 15:00
2			V 08:30	S 08:30	D 14:50
3			V 08:30	S 09:00	D 13:50
4			V 08:30	S 09:00	D 13:40
5			V 09:30	S 09:30	D 13:30
6			V 09:30	S 09:30	D 13:20
7			V 09:30	S 11:20	D 13:10
8			V 09:30	S 11:20	D 13:00
9			V 11:00	S 11:50	D 11:00
10			V 11:00	S 11:50	D 10:50
11			V 11:00	S 12:20	D 10:40
12			V 11:00	S 12:20	D 10:30
13			V 12:00	S 14:10	D 10:20
14			V 12:00	S 14:10	D 10:10
15			S 08:30	D 14:10	V 10:10
16			S 08:30	D 14:10	V 10:20
17			S 08:30	D 12:20	V 10:30
18			S 08:30	D 12:20	V 10:40
19			S 09:30	D 11:50	V 10:50
20			S 09:30	D 11:50	V 11:00
21			S 09:30	D 11:20	V 13:00
22			S 09:30	D 11:20	V 13:10
23			S 11:00	D 09:30	V 13:20
24			S 11:00	D 09:30	V 13:30
25			S 11:00	D 09:00	V 13:40
26			S 11:00	D 09:00	V 13:50
27			S 12:00	D 08:30	V 15:20
28			S 12:00	D 08:30	V 15:30
29			D 08:30	V 08:45	S 15:10
30			D 08:30	V 08:45	S 15:00
31			D 08:30	V 08:45	S 14:50
32			D 08:30	V 09:30	S 13:50
33			D 09:30	V 09:30	S 13:40
34			D 09:30	V 11:20	S 13:30
35			D 09:30	V 11:20	S 13:20
36			D 09:30	V 11:50	S 13:10
37			D 11:00	V 11:50	S 13:00
38			D 11:00	V 12:20	S 11:00
39			D 11:00	V 12:20	S 10:50
40			D 11:00	V 14:10	S 10:40
41			D 12:00	V 14:10	S 10:30
42			D 12:00	V 14:40	S 10:20
43			D 12:00	V 14:40	S 10:10

Horarios competición

Domingo, 9 de marzo:

Estadio:

○ **Obediencia y protección:**

- inicio (primera obediencia) 08:30
- final (última protección) 15:10

○ **Entrega trofeos y clausura:**

- 15:20 – 16:00

Rastreo:

- inicio (inicio primera tanda) 08:30
- final (inicio última tanda) 12:00

Nº Sorteo	Nº Catálogo	Nombre	A	B	C
1			V 08:30	S 08:30	D 15:00
2			V 08:30	S 08:30	D 14:50
3			V 08:30	S 09:00	D 13:50
4			V 08:30	S 09:00	D 13:40
5			V 09:30	S 09:30	D 13:30
6			V 09:30	S 09:30	D 13:20
7			V 09:30	S 11:20	D 13:10
8			V 09:30	S 11:20	D 13:00
9			V 11:00	S 11:50	D 11:00
10			V 11:00	S 11:50	D 10:50
11			V 11:00	S 12:20	D 10:40
12			V 11:00	S 12:20	D 10:30
13			V 12:00	S 14:10	D 10:20
14			V 12:00	S 14:10	D 10:10
15			S 08:30	D 14:10	V 10:10
16			S 08:30	D 14:10	V 10:20
17			S 08:30	D 12:20	V 10:30
18			S 08:30	D 12:20	V 10:40
19			S 09:30	D 11:50	V 10:50
20			S 09:30	D 11:50	V 11:00
21			S 09:30	D 11:20	V 13:00
22			S 09:30	D 11:20	V 13:10
23			S 11:00	D 09:30	V 13:20
24			S 11:00	D 09:30	V 13:30
25			S 11:00	D 09:00	V 13:40
26			S 11:00	D 09:00	V 13:50
27			S 12:00	D 08:30	V 15:20
28			S 12:00	D 08:30	V 15:30
29			D 08:30	V 08:45	S 15:10
30			D 08:30	V 08:45	S 15:00
31			D 08:30	V 08:45	S 14:50
32			D 08:30	V 09:30	S 13:50
33			D 09:30	V 09:30	S 13:40
34			D 09:30	V 11:20	S 13:30
35			D 09:30	V 11:20	S 13:20
36			D 09:30	V 11:50	S 13:10
37			D 11:00	V 11:50	S 13:00
38			D 11:00	V 12:20	S 11:00
39			D 11:00	V 12:20	S 10:50
40			D 11:00	V 14:10	S 10:40
41			D 12:00	V 14:10	S 10:30
42			D 12:00	V 14:40	S 10:20
43			D 12:00	V 14:40	S 10:10

Campos y material de Rastro



pngtree.com

36º CAMPEONATO NACIONAL DE TRABAJO
6º CAMPEONATO NACIONAL UNIVERSAL
10º CAMPEONATO NACIONAL DE RASTRO



CUERO NATURAL



MADERA OSB



YUTE

www.reyerosportdog.com

ALCALÁ DE HENARES
AYUNTAMIENTO

CIUDAD
DEPORTIVA
MUNICIPAL

ARION

CEPPA
Real Club de Puntos de Pastor Arriero
www.ceppa.es

WUSV

La Chopera
Hospital Veterinario

REYER
sportDOG
www.reyerosportdog.com

▶ Campos y material de Rastro II

ALCALÁ DE HENARES
AYUNTAMIENTO

CIUDAD
DEPORTIVA

MUNICIPAL

ARION

CEPPA
Real Club de Fútbol Alcalá de Henares
www.realceppa.es





La Chopera
Hospital Veterinario

REYER
sportDOG
www.sportdog.es

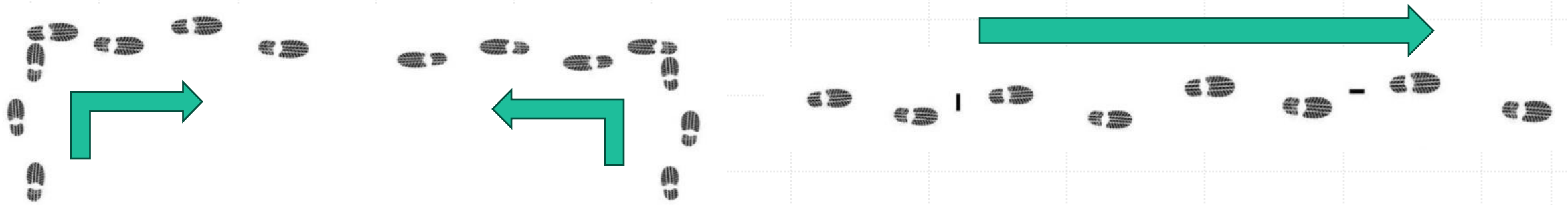

CRITERIO DE TRAZADO



Disposición del Estadio Obediencia





▶ ATENCIÓN EJERCICIOS APPORT IGP2025





Verein für
Deutsche Schäferhunde
(SV) e.V.

OBEDIENCIA:

Información general de los ejercicios:

- Traer en terreno llano.
- Traer sobre el saltímetro.
- Traer sobre la empalizada.



Aus Respekt zum Hund.

Explicaciones sobre el nuevo reglamento IGP/PO – Obediencia

Traer en terreno llano-I:

-Prueba del nivel IGP 3-

En todos los niveles de la prueba, se marca un cuadrado (4x4 metros) 8 metros frente a la posición de salida para el ejercicio "traer en terreno llano".

Si la mancuerna queda fuera del área marcada después del lanzamiento, un ayudante (por ejemplo, el comisario de la prueba) coloca la mancuerna transversalmente en un punto previamente marcado en el centro del cuadrado siguiendo las instrucciones del juez.

Antes de soltar al perro, el ayudante sujeta la mancuerna brevemente hacia arriba. A continuación, el ayudante abandona zona de trabajo del perro y se coloca detrás del guía.

Verein für
Deutsche Schäferhunde
(SV) e.V.



Aus Respekt zum Hund.

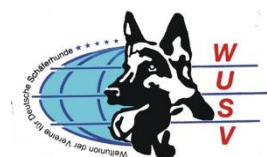

Explicaciones sobre el nuevo reglamento IGP/PO – Obediencia

Traer en terreno llano-II:

-Prueba del nivel IGP 3-.

Tan pronto como el juez dé la instrucción al ayudante y al guía, el guía puede dar la orden de "Sentado" para mantener al perro en posición. Debe permanecer de pie junto al perro en la posición base de salida.

-se aplica a todos los ejercicios de entrega/niveles de prueba-.

Después del lanzamiento, el juez da al guía la señal de parar (si la mancuerna está fuera) o la liberación para la recuperación (si la mancuerna está en la posición correcta o después de haber sido colocada por el ayudante).

Sólo se permite un intento de lanzar la mancuerna a la zona previamente marcada.

Verein für
Deutsche Schäferhunde
(SV) e.V.



Aus Respekt zum Hund.



Explicaciones sobre el nuevo reglamento IGP/PO – Obediencia

Traer en terreno llano - III:

-Prueba del nivel IGP 3-.

Si el guía deliberadamente no lanza la mancuerna correctamente, por ejemplo, la deja caer o la lanza sólo unos metros, el perro será descalificado por conducta antideportiva.

-Se aplica a todos los ejercicios de entrega/niveles de prueba-.

TRAER
SOBRE
TERRENO
LLANO

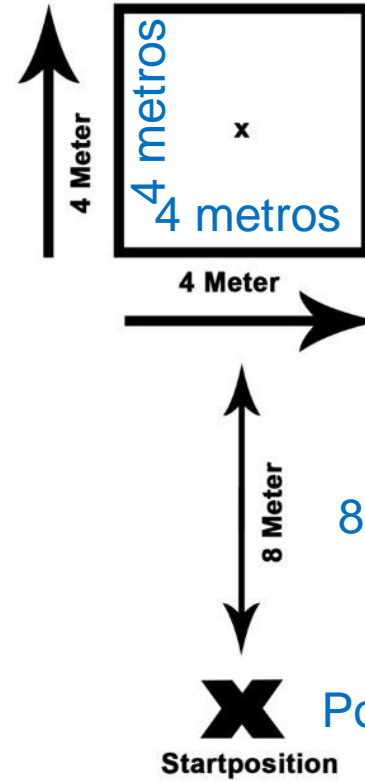

x = Mitte des Quadrates Centro del cuadrado
x = 10 Meter von der Startposition 10 metros de la posición base

8 metros

Posición base

Verein für
Deutsche Schäferhunde
(SV) e.V.



Aus Respekt zum Hund.

CPRPPA
Certificado de Pura Raza del Perro de Pastor Alemán



ARION

TRAER SOBRE TERRENO LLANO



Aus Respekt zum Hund.

Verein für
Deutsche Schäferhunde
(SV) e.V.



Explicaciones sobre el nuevo reglamento IGP/PO – Obediencia

Traer sobre el saltímetro - nivel de prueba IGP 3

Traer sobre la empalizada - IGP 3

Para traer sobre el saltímetro o la empalizada la posición de salida se marca a 4 metros delante de la saltímetro/empalizada y se marca un rectángulo (2 metros de ancho x 4 metros de largo) a una distancia de 6 metros detrás del saltímetro/empalizada.

Si la mancuerna cae fuera del área marcada, un ayudante (por ejemplo, el comisario) coloca la mancuerna transversalmente en un punto previamente marcado en el centro del rectángulo siguiendo las instrucciones del juez.

A continuación, el asistente abandona la zona de trabajo del perro y se coloca detrás del guía.

Verein für
Deutsche Schäferhunde
(SV) e.V.



Aus Respekt zum Hund.



Explicaciones sobre el nuevo reglamento IGP/PO – Obediencia

En los ejercicios de "traer sobre el saltímetro" - prueba de nivel **IGP 3**

- el ayudante **sostiene brevemente** la mancuerna **hacia arriba** antes de bajarla/colocarla.

En los ejercicios "traer sobre la empalizada" - nivel de prueba **IGP 3**

- el ayudante **coloca la mancuerna directamente** sobre el punto marcado **sin antes sostenerla hacia arriba**.

El guía puede dar al perro la orden de "**sentado**" para mantener el perro en posición y debe permanecer de pie junto al perro en la posición base de salida.

-se aplica a todos los niveles de examen-

Verein für
Deutsche Schäferhunde
(SV) e.V.



Explicaciones sobre el nuevo reglamento IGP/PO – Obediencia

Devaluación Ejercicios de traer (apport):

Si el perro abandona la posición base de salida antes de que el juez haya indicado al ayudante que deposite la mancuerna, el ejercicio recibirá la máxima puntuación de "insuficiente" - menos **5 puntos para 15 puntos o menos 3,5 puntos para 10 puntos** (más otras deducciones por faltas).

Si el perro abandona la posición base de salida después de que el ayudante haya colocado la mancuerna y todavía no ha tomado posición (detrás del juez), el ejercicio se valorará con **hasta menos 2 puntos** (dependiendo de cuándo abandone la posición de salida) (más otras deducciones debidas a faltas).

Explicaciones sobre el nuevo reglamento IGP/PO – Obediencia

Devaluación Ejercicios de traer (apport):

Si el perro abandona la posición base de salida mientras el ayudante sigue sujetando la mancuerna, el ejercicio **debe cancelarse por completo**.

-se aplica a todos los niveles de examen-

Explicaciones sobre el nuevo reglamento IGP/PO – Obediencia

Traer sobre el saltímetro/ traer sobre la empalizada:

- Las dimensiones del saltímetro son 100 cm de alto y 150 cm de ancho, sin cambios.
- Los saltímetros "fijos" pueden seguir siendo utilizados.
- La empalizada está situado a una **altura de 160 cm en todos los niveles de examen IGP.**



TRAER SOBRE EL SALTÍMETRO Y EMPALIZADA

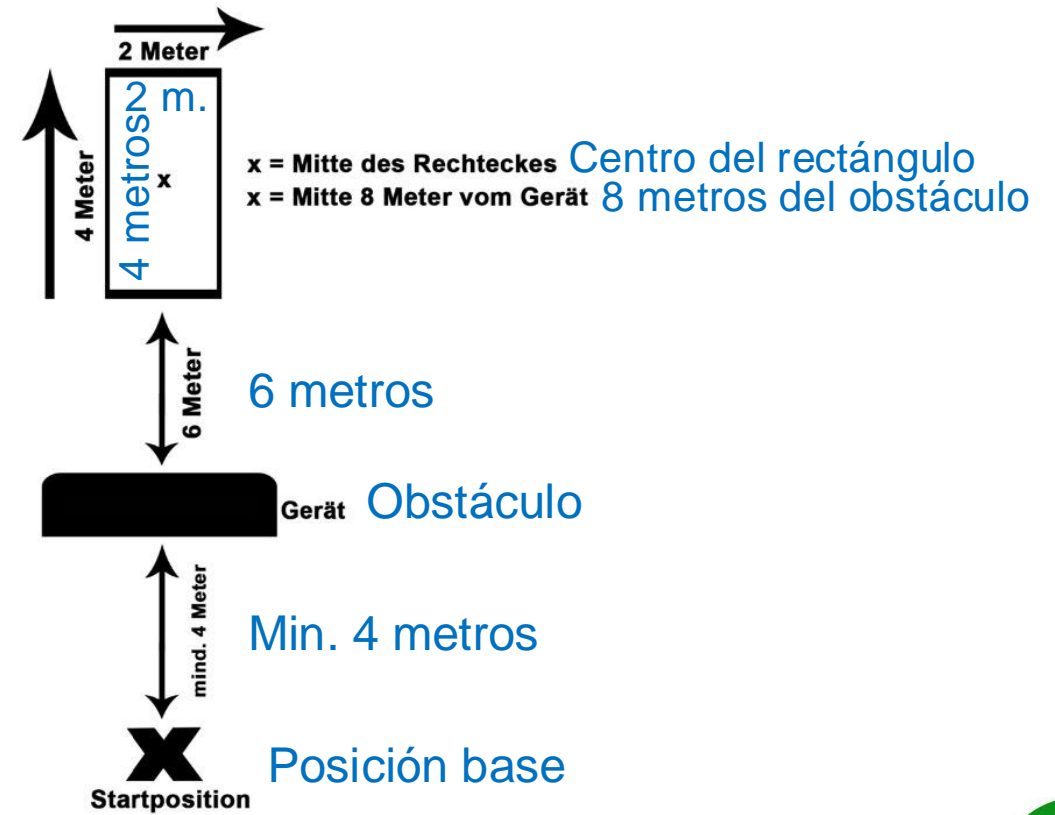

Aus Respekt zum Hund.

Verein für
Deutsche Schäferhunde
(SV) e.V.

TRAER SOBRE EL SALTÍMETRO Y EMPALIZADA



Aus Respekt zum Hund.

Verein für
Deutsche Schäferhunde
(SV) e.V.

CPRPPA
Certificado de Pura Raza del Perro de Pastor Alemán



ARION

Disposición del Estadio Protección



Disposición del Estadio Exposición Hembras (Viernes)



Disposición del Estadio Exposición Machos (Sábado)

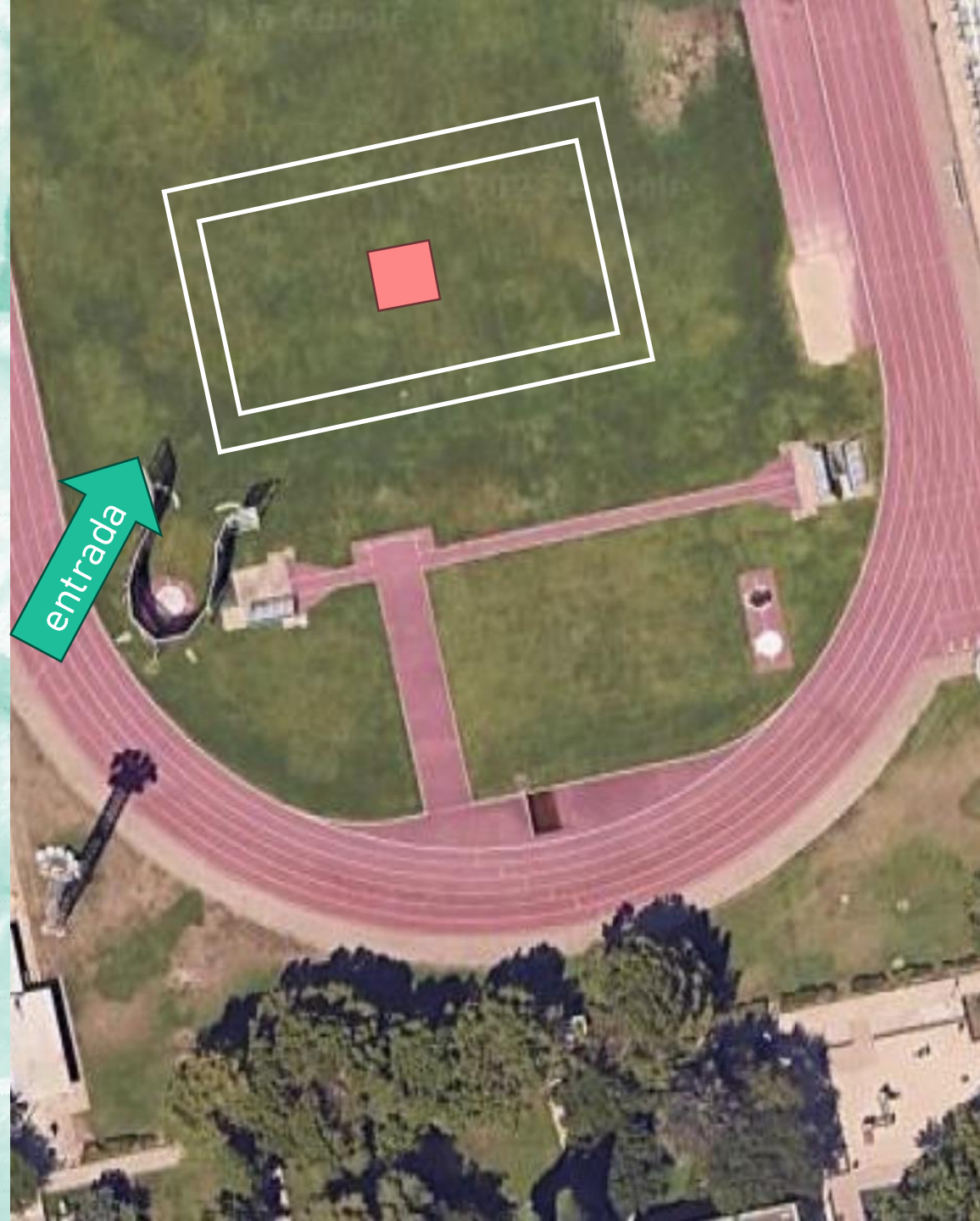

ALCALÁ DE HENARES
AYUNTAMIENTO



ARION



REYER
sportDOG



Previsión meteorológica

mar. 04			mié. 05				jue. 06		vie. 07		sáb. 08	dom. 09
06-12 h	12-18 h	18-24 h	00-06 h	06-12 h	12-18 h	18-24 h	00-12 h	12-24 h	00-12 h	12-24 h		
15°C	11°C	7°C	7°C	15°C	12°C	10°C						
Probabilidad de precipitación												
30%	100%	90%	45%	70%	100%	100%	100%	100%	100%	100%	100%	100%
Cota de nieve a nivel de provincia (m)												
1900	2000	2100	2000	2000	2100	2100	2100	2100	2000	2000	1700	1200
Temperatura mínima y máxima (°C)												
6 / 17			7 / 15				8 / 17		8 / 17		5 / 12	4 / 12
Dirección y velocidad del viento (km/h)												
N	N	NE	NE	NE	NE	NE	S	S	S	S	SE	S
10	5	10	15	10	15	5	10	10	15	15	20	15

Santiago, 18, 28801 Alcalá de Henares
Sábado, 8 marzo – 21:00 horas

Reservas

<https://realceppa.es/cenacnt/>

CENA SOCIAL

La Cupula
RESTAURANTE.

Entradas compartidas cada 4 pers

Surtido Ibérico

Jamón Ibérico

Lomo Ibérico

Queso Curado

Chorizo Ibérico

Salchichón Ibérico

Calamares a la Romana

Espárragos Trigueros a la Sal

Asadillo de Pimientos y Bonito

A continuación podrán elegir entre:

Entrecot de Ternera a la Parrilla

O
Merluza y Mejillones sobre Crema de Puerros

Postre

Milhoja de Crema y Helado

2 Bebidas

Vino Tinto del Convento, Agua Mineral, Refrescos,
etc...

Café

45 €

ALCALÁ DE HENARES
AYUNTAMIENTO



ARION





**Bienvenid@s y mucha suerte.
¡¡¡Os esperamos!!!**

